

SECTIUNE 4-4
SCARA 1:50

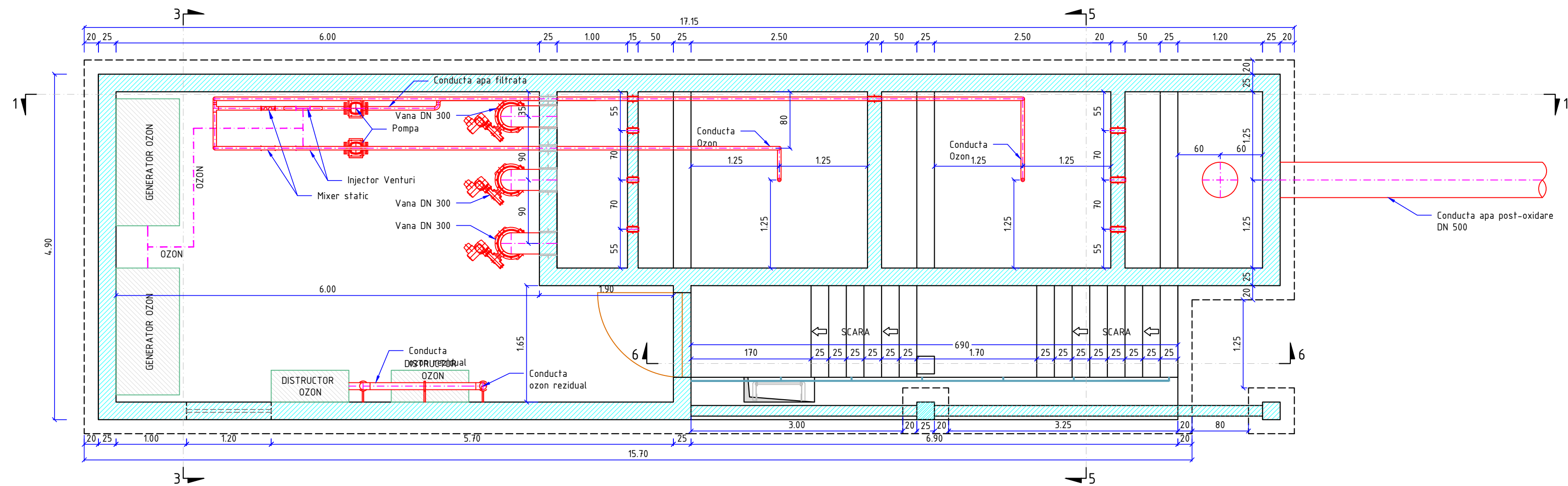

SECTIUNE 5-5
SCARA 1:50

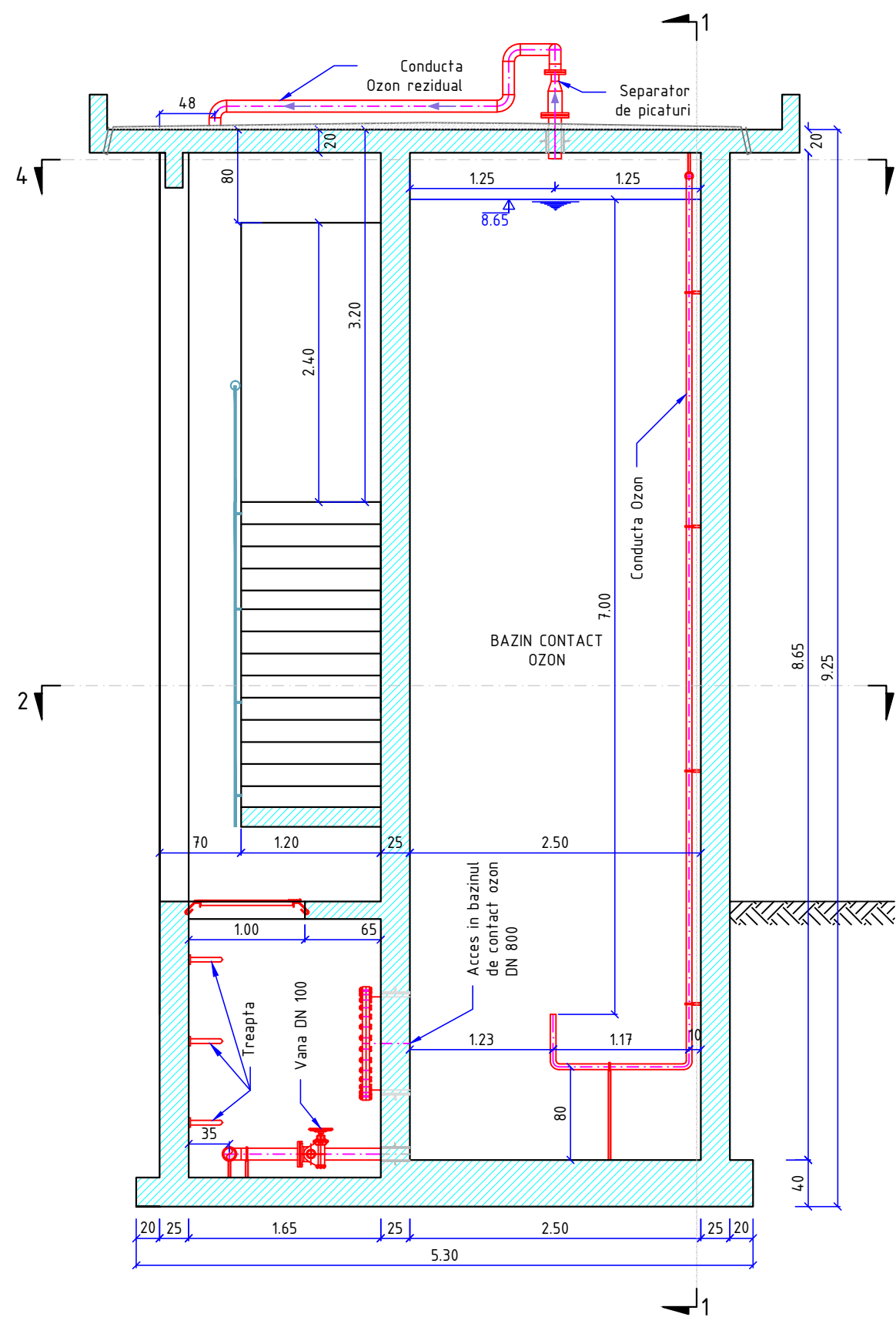

SECTIUNE 6-6
SCARA 1:50

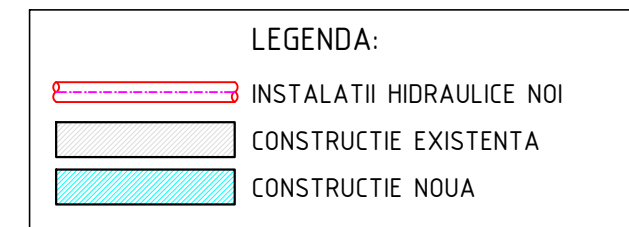
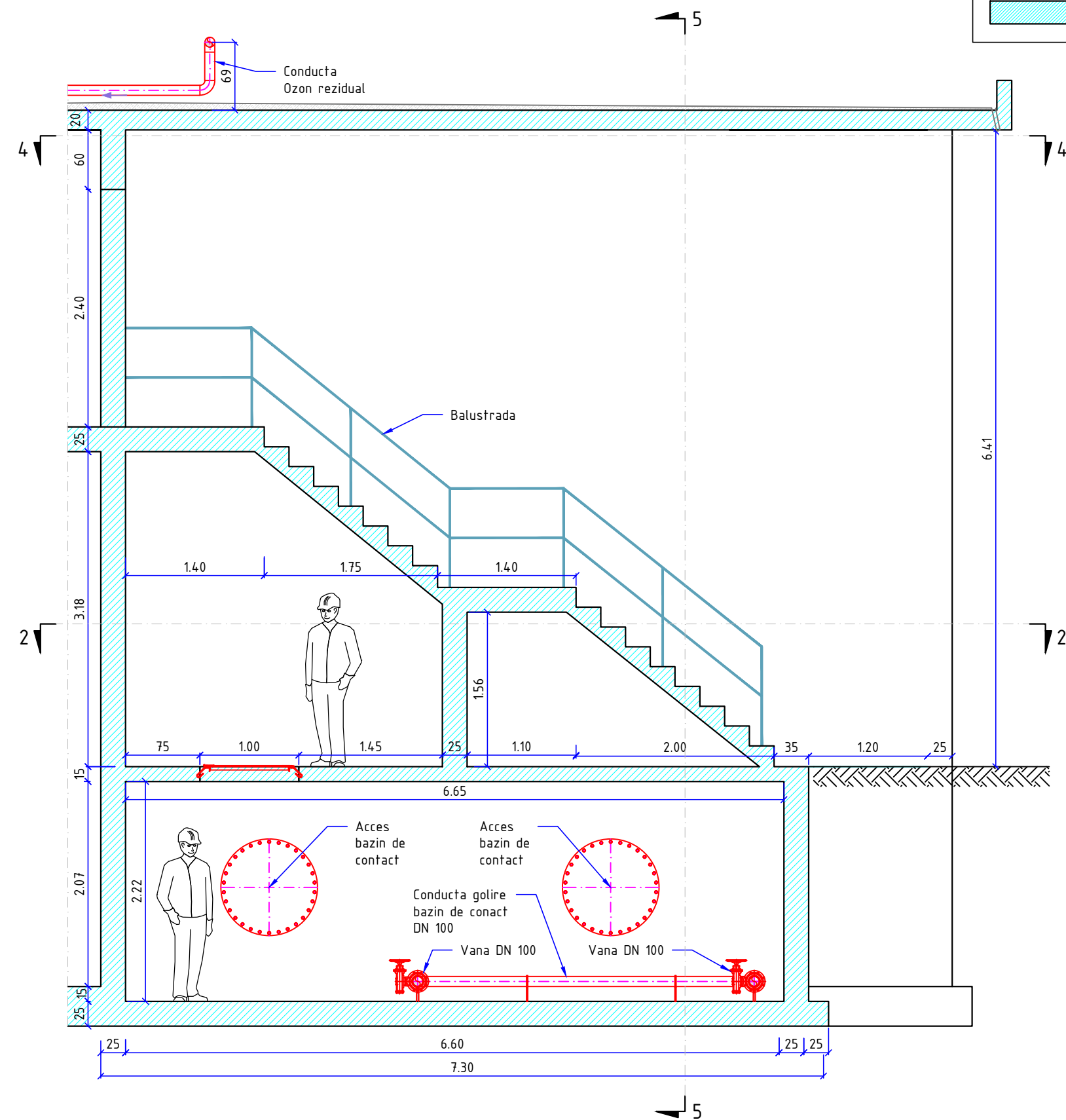

STATIE DE POMPARE SI BAZIN DE
CONTACT OZON ZANOAGA
SITUATIE PROPUSA
SECTIUNE 4-4
SECTIUNE 5-5
SECTIUNE 6-6

Nota:

- Aceasta planșă se va corela cu specificațiile relevante și alte planșe de referință.
- Toate dimensiunile și cotele vor fi verificate pe teren înainte de începerea lucrărilor.
- Toate dimensiunile sunt în milimetri dacă nu este specificat altfel.
- Toate cotele sunt în metri dacă nu este specificat altfel.
- POZITIA RACORDURILOR SE VA STABILII DE CATRE BENEFICIAR IMPREUNA CU CONSTRUCTORUL INAINTE DE INCEPEREA EXECUTIEI LUCRARILOR.

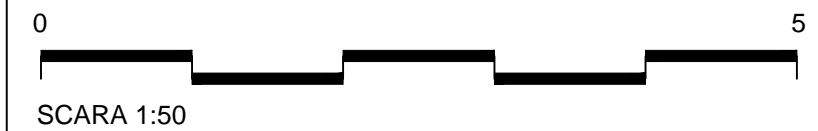

DOCUMENTATIE DE ATRIBUIRE

| Rev | Nume | Ver | Aprb | Data | Descriere |
|-----|------|-----|------|------|-----------|
| - | - | - | - | - | - |

Client **S.C. APA SERV VALEA JIULUI S.A.**
Sediu central
Str. Cuza Voda, Nr.23
Petrosani, Cod postal 332034, Jud. Hunedoara
Tel +40 254 543 144; +40 354 108 545; +40 746 207 770
Fax +40 254 546 672
e-mail: contact@asvj.ro
www.asvj.ro



Halcrow Romania
Str. Carol Davila, Nr. 85, Sector 2, Bucuresti
Tel +40 311 065 377 Fax +40 311 065 377
Filala Timisoara
Str. Paris nr.2A, camera 303-303A
Tel +40 356 144 014
Fax +40 256 220 015
http://www.ch2m.com/corporate/europe/default.asp

CH2MHILL®

Proiect **MODERNIZARE INFRASTRUCTURA DE
APA SI APA UZATA IN JUDETUL
HUNEDOARA (VALEA JIULUI) - 2014-2020**

Plansa **STATIE DE POMPARE SI
BAZIN DE CONTACT OZON
ZANOAGA**

PLAN SITUATIE PROPUSA

Proiectat: dr. ing. ALEXANDRU JERCAN Data: Feb.2015
Verificat: dr. ing. GABRIEL RACOVITEANU Data: Mar.2015
Aprobat: ing. DAN TARARA Data: Mar.2015

Plansa nr. **VJ - CL1 - DA - 02 - Z - O** Revizia **0**

Scara planșă: 1:50